

Hand-out
Zorgdossier Portaal koppeling



Maart 2016

Copyright: Labelsoft Clinical IT

Portaal koppeling instellen binnen Zorgdossier

- Kies 'Instellingen, Beheer, Onderhoud gebruikers'
- Selecteer de betreffende gebruiker
- Klik op de knop 'Portalen'
- Het venster 'Portaal koppelingen' verschijnt in het scherm
- Kies 'Toevoegen', kies betreffende Portaal server
- In onderstaand voorbeeld wordt er gekozen voor de portaal server Zorgverband

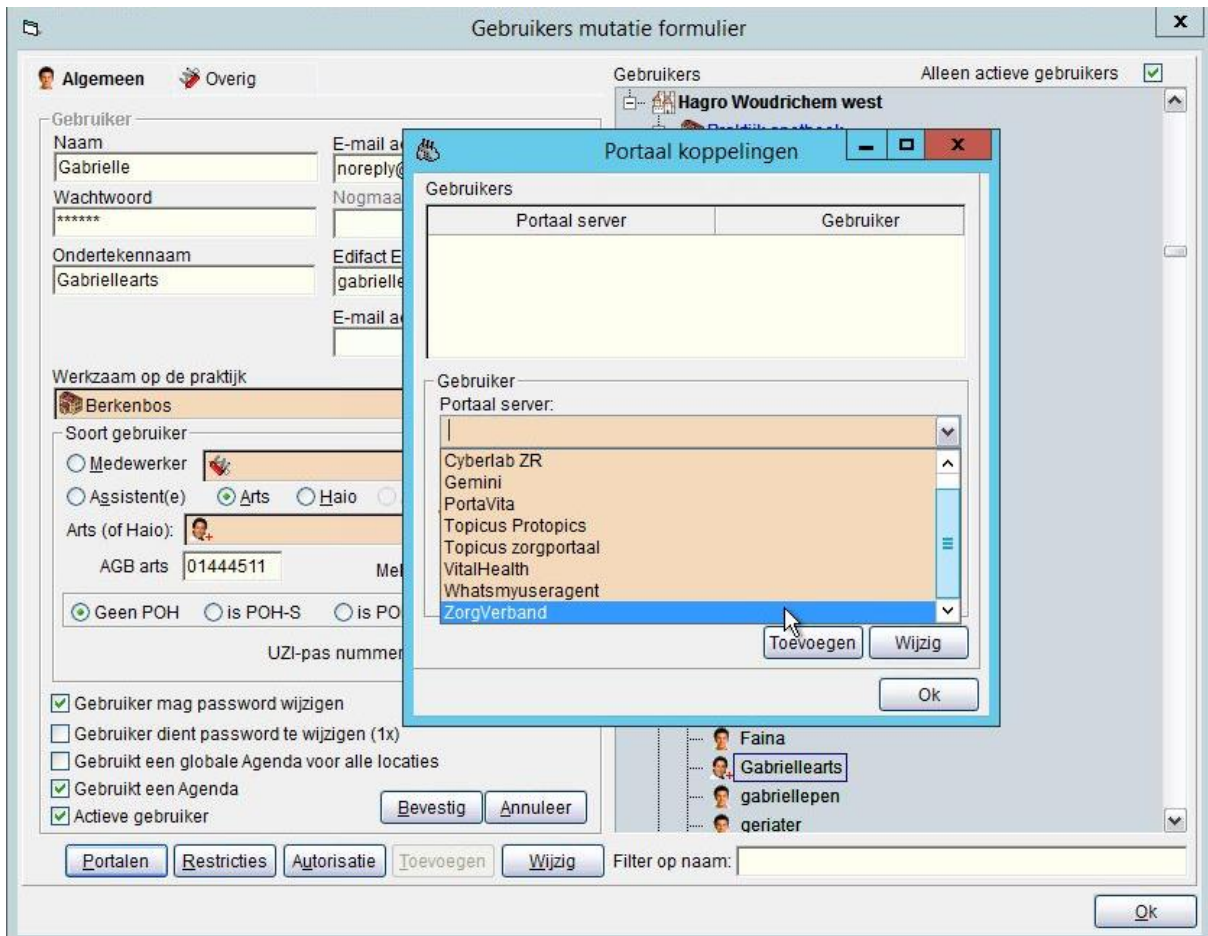

- Vul de inlognaam en het wachtwoord in
- De inlogcode kunt u opvragen bij desbetreffende Portaal-leverancier
- Vink 'Gebruiken' aan
- Klik op de knop 'Bevestigen' zodat de koppeling gebruikt kan worden